Einladung

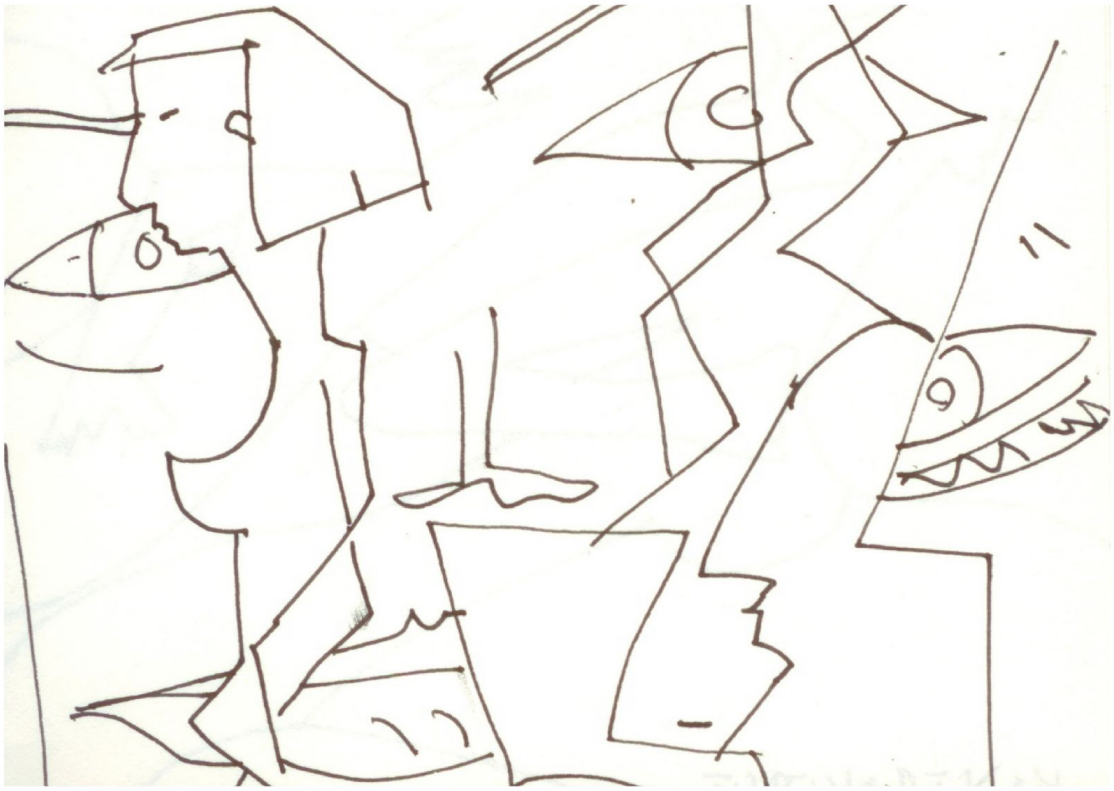

Galerie

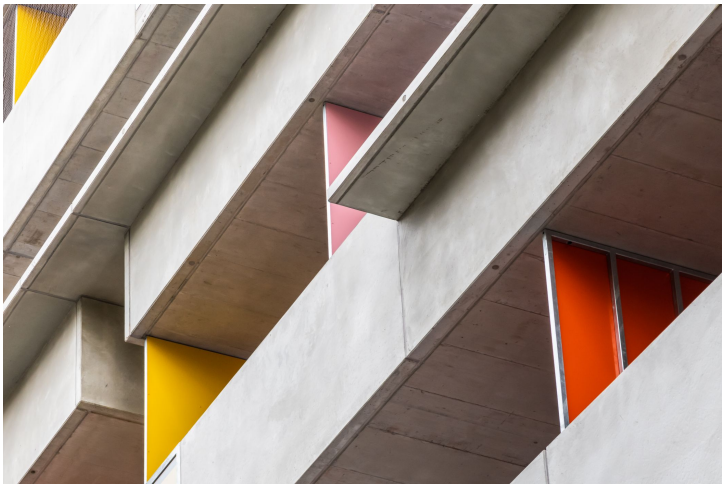

im Sinne von "wohnen in der Stadt"

gefördertes Wohnen

dazu möchten wir Ihnen gerne Herrn **Thomas Aujero Small** vorstellen, ehemaliger Bürgermeister von Culver City und Vorsitzender des Nachhaltigkeitsrates der Los Angeles Metro Transportation Authority. Um Synergien für die USA zu finden, hat Herr Small mit einer Kommision im September 2022 Wien besucht.

In diesem Zusammenhang haben wir gemeinsam unter anderem unser Projekt in der Spallartgasse 1140 Wien besucht und besichtigt.

Synergien hinsichtlich dem Umgang mit inklusivem Wohnen in der Stadt und gefördertem Wohnbau haben wir dabei einige entdeckt.

https://www.youtube.com/watch?v=rIIMtidVrCI

https://culvercityforward.org/leadership/

Info

Kategorie
Kommunikation, Stadtplanung

Zeitraum
1996–

Status
laufend

Copyright
driendl*architects ZT GmbH